



@liegebarbalho



Liege Barbalho



D'Vera Podcast



www.liegebarbalho.com

Click e acesse

Natal/RN
Quinta-feira
19 de fevereiro
2026



Liege Barbalho
liegebarbalho2@gmail.com.br

Carnaval de Natal

A abertura do Carnaval de Natal teve como ponto de partida o tradicional “Baile de Máscaras”. Ocasão marcada pela presença do prefeito Paulinho Freire que fez a entrega da chave da cidade ao Rei e à Rainha do Carnaval, no Largo do Atheneu, no polo Petrópolis. O gestor realçou que o objetivo é colocar a cidade entre os maiores destinos de eventos do Brasil, tendo entre as opções vários polos carnavalescos.

*** Ponta Negra, esteve movimentadíssima com cinco dias consecutivos de animação na orla. Um dos principais cartões postais da capital potiguar manteve agenda diária, reunindo moradores e turistas com vários shows, para a alegria do grande público presente. A prefeitura do Natal manteve uma operação integrada de serviços públicos, envolvendo segurança, saúde, mobilidade, ordenamento urbano e acessibilidade.

*** Mais de meio milhão de pessoas passaram pela Avenida da Alegria durante o Carnaval de 2026. Localizado no bairro da Redinha, o espaço se consagrou como um dos principais pólos da folia natalense. O sucesso de público refletiu diretamente no comércio local, de acordo com os comerciantes da região. A operação de segurança teve atuação conjunta da Guarda Municipal, Polícia Civil, Polícia Militar e Corpo de Bombeiros Militar, além do apoio da segurança privada e dos bombeiros civis.

*** Também na Zona Norte de Natal, o polo do Ginásio Nélio Dias foi evidenciado como um dos maiores carnavais já realizados na Cidade do Sol. Durante os quatro dias do evento, o espaço reuniu um expressivo número de pessoas, que acompanharam a folia momesca com a participação de 16 bandas que marcaram presença durante o período. Entre os destaques: Luiz Caldas, Jonas Esticado, Léo Foguete e Olodum, além de artistas locais.

*** O Carnaval de Natal, foi regado a muita festa em diferentes polos da cidade. Na Zona Leste, o tradicional “Pranchão da Praia do Meio” levou animação para os festejos de momo. O pranchão reuniu dezenas de foliões que foram curtir a programação carnavalesca na orla central, tendo realce o percurso da Avenida Café Filho, via que liga os litorais norte e sul da capital potiguar.

DURANTE o Carnaval, esta colunista se reservou da festa mundana, e, em mais um ano, se dedicou a momentos de consagração e adoração a Deus, com presença nos templos da AD Mirassol e AD Candelária.



Prefeito Paulinho Freire e a primeira-dama, a Ver. Nina Souza



Desembargador Expedito Ferreira e Ana Lúcia, no clima da folia



José Agripino e Anita Maia, durante o carnaval no litoral potiguar

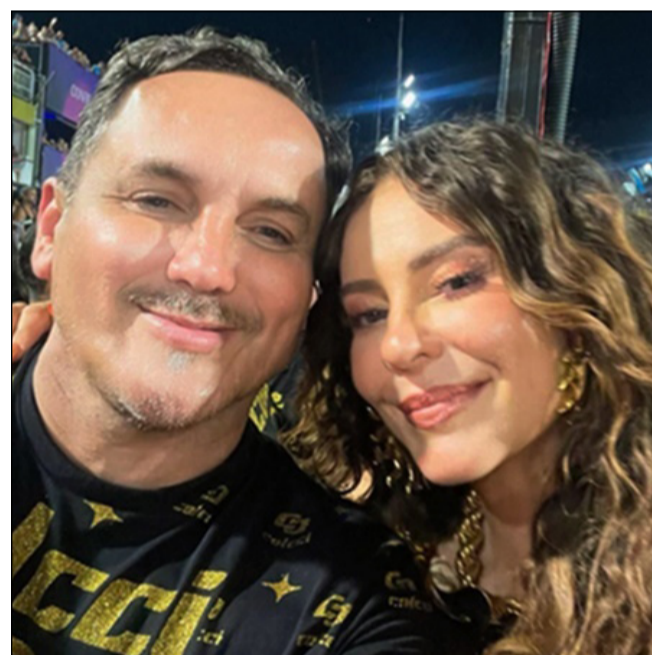

Sinval de Souza com a atriz Paolla Oliveira, no carnaval carioca



Toinho Silveira com Luiza Brunet no tradicional Baile do Copa